Спецификация

Zodikam N9004P	4 канала	
Операционная система	LINUX	
Сжатие	H.264	
IPC вход	4CH(1920×1080, 1280×960, 1280×720 и тд.)	
HDMI выход	1CH，интерфейс HDMI ; разрешение:1920x1080P/60Hz	
VGA выход	1CH，интерфейс VGA ; разрешение:1920x1080P/60Hz	
Preview resolution	4xD1/1x1080P(single channel for the IPC main stream, multi-channel for sub-stream)	
Разрешение видео	4CH×1080P/ 4CH×960P/4CH×720P, и тд.	
Частота кадров	PAL: 25 к/сек; NTSC: 30 к/сек.	
Жесткий диск	SATA 1 шт. (максимум 4TB)	
Сетевой интерфейс	1 RJ-45 порт(10/100Mbps)	
Мобильные приложения	iPhone, iPad, Android	
Работа через браузер	IE8.0 и выше,Firefox,Google	
ONVIF	ONVIF2.4	
USB интерфейс	USB2.0 2 шт.	
Multi-operation	Support for recording, playback, network, backup, mobile monitoring and interface operation	
Dual-stream	Yes	
Рабочее напряжение	DC 15V	DC 48V
Рабочие температуры	-10℃ — 55℃	
Влажность	10%～90%	
Потребляемая мощность	≤ 60W	

Комплектация

№	Наименование	Количество
1	Мышь	1
2	CD	1
4	Адаптер питания	1
5	Руководство пользователя	1
6	Регистратор	1

IP Видеорегистратор N9004P

Руководство пользователя

Важно:

◆ Устанавливайте регистратор в хорошо проветриваемом помещении.

◆ Устанавливайте регистратор горизонтально, избегайте вибраций оборудования.

◆ Избегайте попадания влаги на регистратор

◆ Выбирайте качественные жесткие диски, рекомендованные для работы с видеорегистраторами

◆ Не ставьте тяжелые объекты на регистратор

1. Внешний вид регистратора

1. Верхняя часть корпуса

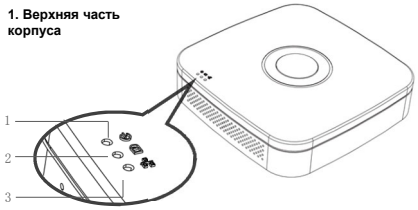

№	Индикатор	Функция
1	Электропитание (Power)	Индикатор стабильно горит, когда регистратор включен
2	Жесткий диск (HDD)	Индикатор стабильно горит, когда жесткий диск установлен и работает
3	Сеть (Network)	Индикатор стабильно горит, либо мигает когда идет подключение к сети.

2. Задняя панель

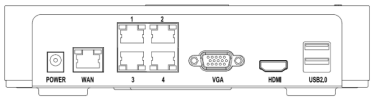

Интерфейс	Функция
VGA	VGA выход
HDMI	HDMI вход
WAN	Ethernet
USB 2.0	Подключение мыши или устройства для хранения USB
POWER	Электропитание вход
1 2 3 4	Подключение IP камер

2. Установка жесткого диска

Можно подключить жесткий диск 2,5 или 3,5 дюйма (максимальная емкость 4 ТБ)

Take the following model as an example

① Открутите винты на нижней панели регистратора

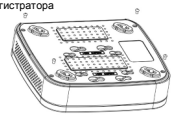

② Совместите отверстия для винтов на диске с резьбовыми отверстиями на нижней панели регистратора

③ Присоедините жесткий диск к регистратору кабелем

④ Закрепите жесткий диск винтами и включите регистратор

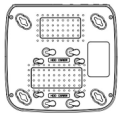

⑤ Установите нижнюю панель и закрепите ее винтами

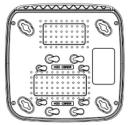

⑥ Установка жесткого диска завершена

3. Подключение напрямую к монитору

После подключения регистратора к монитору, нажмите правую кнопку мыши для входа в диалоговое окно. В появившемся окне введите имя пользователя и пароль. По умолчанию: имя пользователя= **admin**, пароль= **12345**.

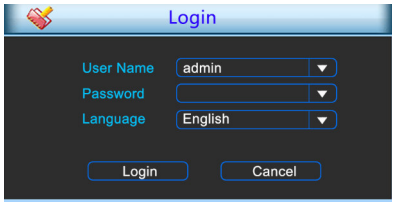

4.Вход через WEB—интерфейс

Рекомендуем использовать браузер Internet Explorer. Если данные с регистратора не отображаются, проверьте настройки ActiveX в браузере: Tools —>Internet Options—>Custom Level—>ActiveX, включите все опции в данном разделе настроек и нажмите OK.

Введите в командной строке браузера IP адрес регистратора. При успешном соединении перед вами появиться окно, как на рисунке ниже. Введите логин и пароль. По умолчанию: имя пользователя= **admin**, пароль= **12345**.

5. Подключение через локальную сеть
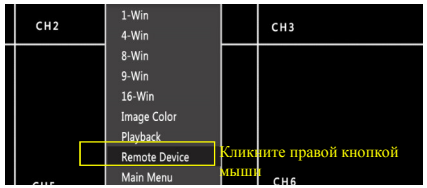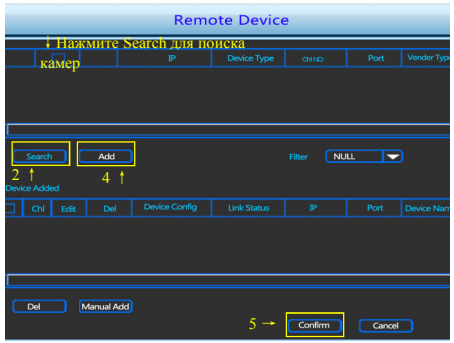
(удостоверьтесь, что регистратор и камеры в одной локальной сети и имеют разные IP адреса)